

H S K

トラック保温シート



株式会社 平成商行

〒132 - 0021 東京都江戸川区中央 4-16-28

TEL.03-3651-5051

FAX.03-3651-5101

E - mail: sato@h-s-k.co.jp

HSKトラック保温シート



アスファルト合材運搬専用

東京都江戸川区中央 4-16-28

TEL 03-3651-5051

FAX 03-3651-5101

株式会社 平成商行

高機能舗装・寒冷期におけるアスファルト合材の高度な温度管理を行うには、現在合材運搬車に掛けられているシートでは、運行距離・積載時間等の条件によっては不十分であり、表層10～15cmの層では30℃前後の温度が低下します。

高機能舗装合材は温度管理が絶対条件になります。

この度、温度管理等絶対条件を満たす為、開発した保温シートは、保温フェルト・防水ターポリンとの2重シートで縦横キルティング状に縫製し、保温効果を上げ、放熱を防ぎ、耐熱・防水性にも優れております。

特徴

1. 保温性・断熱性・耐熱性・防水性に優れている。
2. 柔軟で風合いが良く、機械的強度に優れている。
3. 運行距離・積載時間等での出荷合材温度を上げなくてすむ。

効果

	気温	出荷平均温度	所要時間	着平均温度	温度差
麻袋シート1枚	5	160	1:55	131	29
麻袋シート・ 綿帆布2枚	18	158	1:00	140	18
綿帆布2枚	5	168	1:30	151	17
HSK保温シート	3.7	164.2	0:58	163.3	0.9
	2.9	164.8	1:22	163.3	1.5
	4.4	169.1	1:14	168.4	0.7

(実測値条件温度計深入度 100mm、計測箇所 6箇所、延べ30台平均温度)

基本サイズ

1. 大型車用 2, 350×5, 300mm (ハトメ付)
2. 中型車用 2, 350×3, 400mm (ハトメ付)
3. 小型車用 1, 750×3, 400mm (ハトメ付)

☆ 標準サイズ以外は、別途御見積致します。☆ 枚数に応じ、別途御相談に応じます。

※尚、弊社では、アスファルト合材運搬車の荷台保温設備で実用新案を取得。

新東京国際空港での夜間工事、ダム工事現場迄の長距離運行及び長持ち時間等に、HSK保温シート併用で、威力を発揮致した実績があります。

荷台保温設備後も、砂・碎石・ガラ等の運搬も通常通り出来ます。

HSK保温シート調査表

株式会社 平成商行

月日	天候	気温(°C)	出荷時間	到着時間	荷卸時間	出荷温度	所要時間	荷卸温度	低下温度	品 種
2月5日	曇～雪	8	13:20	13:50	13:50	165	1:05	161	4	密粒 13mm
2月12日	曇	4	9:40	10:15	10:20	163	0:40	162	1	密粒 13mm
	"	4	12:20	12:55	14:15	165	1:55	163	2	"
	"	4	15:40	16:15	16:25	164	0:45	161	3	"
2月13日	曇～晴	4	8:05	9:05	9:10	165	1:05	163	2	粗密度 AS
	"	4	10:40	11:30	11:35	165	0:55	164	1	"
	"	4	13:30	14:20	14:30	164	1:00	164	0	"
2月14日	曇～晴	5	9:00	9:55	10:10	164	1:10	164	0	粗密度 AS
	"	5	11:25	12:10	12:15	165	1:00	163	2	"
	"	5	14:00	15:00	15:10	165	1:10	165	0	"
2月15日	雪～曇	0	9:20	10:15	10:20	165	1:00	165	0	密粒 20mm
	"	0	11:45	12:35	12:45	164	1:00	164	0	"
	"	0	15:20	16:10	16:15	163	0:55	163	0	"
2月22日	晴	5	13:05	13:30	13:50	163	0:45	162	1	密粒 13mm
	"	5	14:50	15:15	15:20	164	0:30	164	0	"
2月23日	曇	3	8:20	8:55	9:05	165	0:45	165	0	密粒 13mm
	"	3	10:30	11:05	11:25	163	0:55	163	0	"
2月24日	雪～曇	1	14:20	14:50	15:25	165	0:45	164	1	密粒 13mm
2月25日	曇	3	8:25	8:50	9:05	165	0:40	165	0	再生密粒 13mm
	"	3	10:15	10:40	10:45	164	0:30	164	0	"
	"	3	11:35	11:55	12:00	165	0:25	165	0	"
2月26日	曇	3	9:35	10:00	10:10	165	0:35	165	0	再生密粒 13mm
	"	3	11:30	12:00	13:45	164	2:15	162	2	"
	"	3	15:00	15:30	16:45	165	1:45	164	1	"
2月28日	晴	5	7:55	8:35	10:00	164	2:05	164	0	密粒 13mm
	"	5	15:10	15:35	15:45	165	0:35	165	0	再生密粒 13mm
2月29日	曇	4	8:40	9:15	11:45	165	3:05	161	4	密粒 13mm
	"	4	12:55	13:30	14:30	165	1:35	162	3	"
	"	4	15:45	16:15	18:00	165	2:15	160	5	"
3月2日	雪～曇	0	8:15	9:00	10:30	164	2:15	164	0	密粒 13mm
	"	0	12:15	13:00	14:00	165	1:45	160	5	"
	"	0	15:45	16:25	16:45	165	1:00	164	1	"
3月5日	晴～曇	5	15:30	15:55	16:10	165	0:30	164	1	密粒 13mm
3月6日	晴	5	9:30	9:55	10:05	165	0:35	165	0	粗密度 AS
	"	5	11:05	11:30	11:35	164	0:30	163	1	"
	"	5	12:30	12:55	13:00	165	0:30	164	1	"
	"	5	14:35	15:00	15:10	164	0:35	164	0	"
3月11日	曇	4	8:00	9:10	9:45	165	1:45	164	1	密粒 13mm
	"	4	11:30	12:35	12:55	164	1:25	164	0	"
	"	4	15:45	16:45	16:45	165	1:10	163	2	"
3月12日	晴～曇	4	8:10	8:35	9:00	165	0:50	164	0	密粒 13mm
	"	4	10:10	10:40	11:10	175	1:00	174	1	改良1型
	"	4	12:20	12:45	15:00	174	2:40	174	0	"
	"	4	15:55	16:20	16:25	175	0:30	174	1	"
3月15日	雨	2	8:15	9:30	10:20	166	2:05	162	4	密粒 13mm
3月21日	晴～曇	4	9:05	9:25	10:10	177	1:05	177	0	密粒 20mm
	"	4	12:30	12:45	12:55	176	0:25	176	0	改良1型
3月23日	曇	5	7:40	8:45	9:00	165	1:20	165	0	密粒 13mm
	"	5	10:30	11:40	11:40	164	1:10	164	0	"
	"	5	13:35	14:25	16:30	165	2:55	165	0	"
3月25日	曇	5	8:10	9:00	9:35	175	1:25	175	0	密粒 13mm
	"	5	11:15	12:10	13:05	175	1:50	174	1	改良1型
	"	5	14:25	15:35	15:40	177	0:55	177	0	"

HSKトラック保温シート 使用例

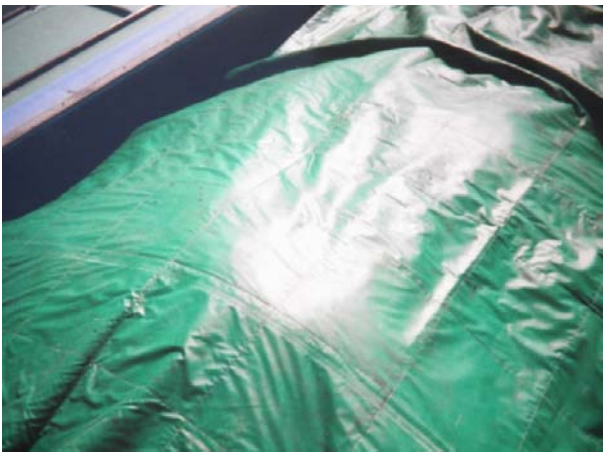

お客様 各位

〒132-0021

東京都江戸川区中央 4-16-28

TEL03-3651-5051

FAX03-3651-5101

株式会社 平成商行

担当：佐藤

【新製品!!】

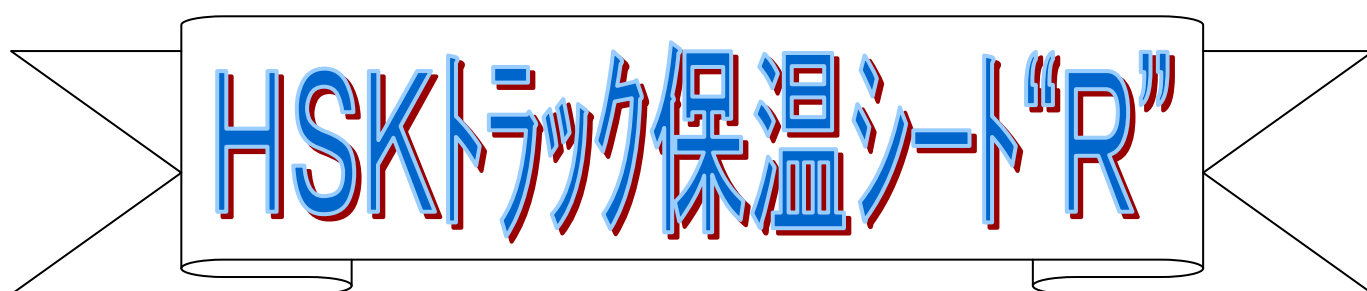

のご案内。

従来の「HSKトラック保温シート」では、合材接地面で油分・水分の含浸による重量の増加等で沢山のお客様よりご指摘を頂いておりました。

今回の「HSKトラック保温シート“R”」では、合材接地面の素材を見直し、油分・水分の吸着を最小限に抑える素材を採用致しました。10時間を超える実地調査では、わずか280g（大型車用：乾燥重量12Kg）の重量増に抑える事が出来ました。

【メリット】

- ① 重量増加が抑制される事により、取り回しが楽。
- ② 油分・水分を吸着しない事により、折り畳み・収納が楽。
- ③ シート寿命が延びる。

※価格につきましては、担当者にご相談下さい。

従来品につきましても、これまで通り販売致しております。

【水分含浸テスト（分かり易くする為、着色してあります）】

左側：従来品

右側：“R” 使用品



【1 時間後】



【2 時間後】



【油分含浸テスト（分かり易くする為、着色してあります）】

左側：従来品

右側：“R” 使用品

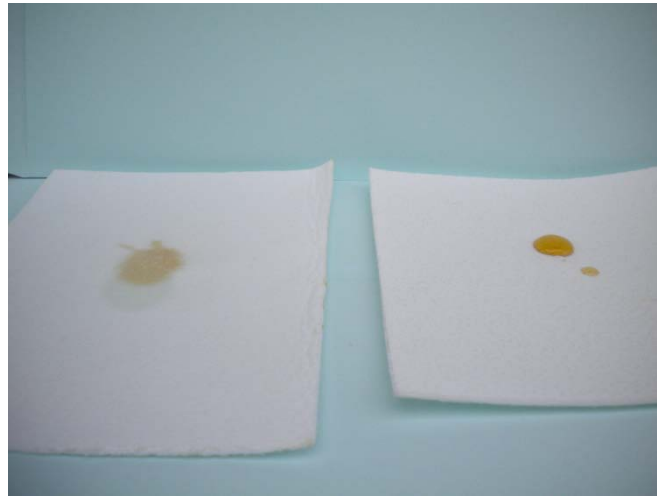

【1 時間後】



【2 時間後】

